

Club Esse Posada ****



Prenota Prima



Super Promo



Bambini Gratis



Nave Gratis



Pacchetto Voio



Animali Ammessi



Biberoneria



Wi-Fi



Animazione



Capo d'Orso

VOLI TRASFERIMENTI COLLETTIVI* PER OLBIA

Il Martedì partenze da	19/05 - 23/06	30/06 - 18/08	25/08 - 22/09
ROMA	240	270	240
MILANO	270	300	270

* Trasferimenti collettivi: in alcuni casi si potrebbero rendere necessarie attese in funzione degli operativi dei voli.
 • **Bambini 0/2 anni:** pagano Euro 50 (Volo + Tr + Tasse); • **Bambini 2/12 anni:** riduzione Euro 40.
Quote per persona ed includono: Volo A/R dalla città prescelta per Olbia e viceversa trasferimenti collettivi* Apt/Hotel/ Apt.
Le quote non includono: • **Tasse Aeroportuali:** forfatti Euro 60 a persona da 2 anni in poi (bambini 0/2 anni No Tasse).
Partenze da altri aeroporti, su richiesta alla stessa quota di Milano.

Soggiorni Martedì ▶ Martedì



POSIZIONE

Il **CLUB ESSE POSADA** sorge direttamente sul mare a 500 metri dal centro di Palau, davanti al Parco di La Maddalena. Il resort è diviso in due corpi: "Sa Posada", con le sue 116 camere in rigoroso stile Sardo, e "Sa Marina" con 55 ampie camere, situate nella discesa verso il mare a 50 mt dalla spiaggia attrezzata, disponibili senza supplemento. "Sa Posada" in lingua Sarda significa "luogo di ristoro" ed esprime pienamente il senso antico dell'ospitalità in Sardegna basato sul tempo e sul rispetto.

COME ARRIVARE

In aereo: Aeroporto di Olbia Costa Smeralda a 44 Km.
In nave: Porto Olbia a 42 km; - Porto di Golfo Aranci a 48 km.

DESCRIZIONE E SERVIZI

Sistemazione: le 171 camere sono distribuite tra il corpo centrale e la zona marina, si dividono in doppie, matrimoniali, triple e quadruple (alcune con letto a castello). Sono tutte dotate di servizi privati con doccia e asciugacapelli, aria condizionata autonoma, mini-frigo, TV e telefono. Le camere "Balcony" sono disponibili con supplemento e dispongono di un balcone (ai piani superiori) o di un patio (piano terra), attrezzato con sedie. Le Family Bicamera, situate nella zona "Sa Marina", sono costituite da camera matrimoniale e soggiorno con divano letto matrimoniale, comoda kitchenette e bagno, soluzione ideale per le famiglie. Sono disponibili camere per ospiti diversamente abili.

Vacanza "Esse Plus": formula pensata per chi in vacanza ama viziarsi concedendosi qualche comodità in più. Include: Welcome Lunch (possibilità del pranzo gratuito nel giorno di arrivo); check-in prioritario (fast lane) e consegna camera entro le ore 14:00; late check-out (con possibilità di tenere la camera fino alle ore 12:00) al termine del soggiorno; aperitivo di benvenuto dedicato; assegnazione del tavolo al ristorante per tutta la durata del soggiorno; omaggio della fornitura iniziale del frigo bar; assegnazione in spiaggia dell'ombrellone con un lettino e una sdraio per tutta la durata del soggiorno con nolo gratuito del telo mare con cambio giornaliero; sconto del 10% presso il bazar Club Esse (ad eccezione di libri e giornali); Lunch Around: possibilità di pranzare presso un qualsiasi Club Esse in Sardegna, previa prenotazione (gratuito per ospiti in pensione completa, euro 10 a persona per ospiti con altri trattamenti).

Ristorazione Formula Club Esse: il nostro servizio è sempre a buffet e consente a tutti i nostri ospiti il massimo della libertà e

creatività nell'abbinare i sapori e le quantità al proprio gusto personale. Ogni giorno proponiamo piatti regionali e internazionali, con ampia scelta di antipasti, primi, secondi, contorni, vera pizza italiana, frutta, dolce. Serate a tema. Sono sempre inclusi (salvo diverse indicazioni) senza alcun supplemento a pranzo e a cena acqua microfiltrata, vino bianco e rosso della casa, birra chiara. È inoltre disponibile una selezione di vini locali e nazionali. Il nostro personale è formato per preparare gli alimenti per le diverse intolleranze alimentari, prodotti specifici non forniti che, se necessari, dovranno essere forniti direttamente dall'ospite (alimenti per celiaci acquistabili anche presso la struttura). Per i bambini, ogni giorno: **RistoMini "Banchetto dell'Eroe":** menù speciale per i bambini che possono mangiare insieme allo staff del "Hero Camp" nell'area apposita.

Biberoneria: area attrezzata, dedicata ai piccoli fino a 3 anni, accessibile senza limiti di orario, dove mamme e papà possono cucinare le pappe e trovare i principali alimenti base preparati senza sale dalla nostra cucina con prodotti freschi selezionati (brodo di carne/verdura/pesce, passato di verdure, pasta, formaggio grattugiato, latte UHT intero e parzialmente scremato, yogurt, formaggini, frutta di stagione). **Servizi, attrezzature e sport:** ristorante in stile sardo climatizzato con ampio dehors attrezzato; reception 24h, hall; 2 piscine (cuffia obbligatoria); campo da tennis e da calcetto, beach volley; piano bar, teatro, bazar; ampio parcheggio pubblico esterno non custodito. Negli spazi comuni è inoltre disponibile la connessione internet **Wi-Fi**. Acquisto su ordinazione di riviste e giornali. Nolo teli mare e passeggini (da segnalare al momento della prenotazione). Servizio di lavanderia. Possibilità di noleggio di gommoni, autovetture, scooter. Ricco programma di escursioni. **Spieggi:** Spiaggia di sabbia con ampia disponibilità di ombrelloni con sdraio e lettini a esaurimento; beach volley, attività di animazione e Hero Camp. A 100 metri, Bau Bau Palau, spiaggia libera comunale riservata ai nostri amici a quattro zampe. **Animazione e Intrattenimento:** il Club Esse Posada è un grande villaggio con formula club. La struttura gode di ampi spazi perfettamente funzionali alle attività, come le 2 piscine, la spiaggia, il piano bar e il teatro. Il sorriso contagioso dell'equipe di animazione accompagna i nostri ospiti per l'intera vacanza con un ricco programma di intrattenimento, sport e spettacolo che coniuga relax e divertimento in un clima di allegria e condivisione. Tutti i servizi sono garantiti dal 2 giugno al 22 settembre, al di fuori delle date indicate è comunque presente una animazione soft con intrattenimento serale, tornei e fitness.

Bambini e ragazzi: il pinguino "Pink Hero", la mascotte arrivata dal freddo, aspetta i nostri piccoli eroi per intratterli con attività ludiche, artistiche e sportive e sensibilizzarli sui temi dell'ecologia. **"Hero Camp"** (dai 3 ai 13 anni *ulteriormente diviso per fasce di età*) dalle 9,30 alle 18,30 permette ai nostri piccoli amici di vivere una vacanza nella vacanza, con assistenza specializzata, area giochi attrezzata, laboratorio-teatro dei piccoli, ludoteca con giochi, videoteca e area relax per il riposo pomeridiano. **"Young Club"** (dai 13 ai 18 anni) con ritrovo giornaliero per le attività sportive, balli, giochi e tornei, laboratorio di cabaret, giochi di ruolo e di società.



Tessera Club "Esse Card": obbligatoria dal 2 giugno al 22 settembre dai 3 anni da pagare in loco. Include: accesso alle piscine (cuffia obbligatoria) e alla spiaggia attrezzata con ombrelloni sdraio e lettini a esaurimento, attività del Hero Camp e Young Club; corsi collettivi di nuoto, fitness, acquagym; beach volley, calcetto, uso delle canoe; balli di gruppo; accesso al teatro per gli spettacoli serali.

Infant Card: obbligatoria da 0 a 3 anni, da pagare in loco. Include l'utilizzo della culla e l'uso della biberoneria (alimenti di base forniti) con accesso 24h. Eventuale seconda culla solo su richiesta.

Animali domestici: ammessi uno a camera, di piccola taglia, (max 20 Kg), con limitazioni nelle zone comuni e contributo spese obbligatorie di igienizzazione finale. A 100 mt "Bau Bau Palau": spiaggia libera comunale e libero accesso al mare per tutti i nostri amici a 4 zampe.

Importante: per l'utilizzo esclusivo dei servizi proposti sarà richiesto di indossare un braccialetto colorato da polso per tutta la durata del soggiorno.

Arrivi e partenze: "check in" dopo le ore 16 e "check out" entro le ore 10. **Inizio e fine soggiorno:** martedì e/o venerdì. Sono ammessi anche gli altri giorni della settimana fino ad esaurimento di disponibilità.

Soggiorno minimo: 7 notti dal 30/06 al 01/09; 4 notti negli altri periodi con supplemento del 10%. Soggiorni di durata inferiore su richiesta e soggetti a un supplemento del 20%. Inizio soggiorno con la cena. I limiti di età si intendono sempre per anni non compiuti al momento della data di inizio soggiorno (obbligatorio documento di identità alla conferma e all'arrivo in struttura). Infant 0-3 anni gratuiti (con infant card obbligatoria).

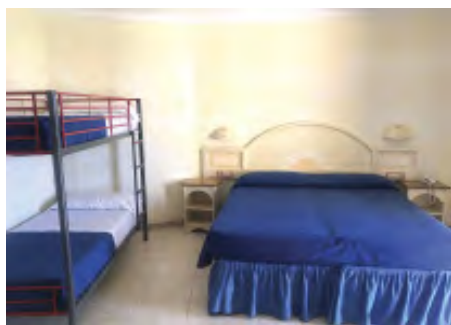

NAVE GRATIS: VEDI CONDIZIONI PAG.4

PENSIONE COMPLETA - BEVANDE INCLUSE

CON NAVE GRATIS			SOLO SOGGIORNO - SETTIMANE SUPPLEMENTARI			RIDUZIONE LETTO AGGIUNTO			
Partenze	7 notti		Periodi	Notti	Listino	3° letto 3/13 anni	3° letto 13/18 anni (*)	4°/5° letto 3/13 anni	3°/4°/5° letto dai 13 anni
19/05 - 26/05	420		19/05 - 26/05	7	420	GRATIS	25% (*)	50%	25%
26/05 - 02/06	420		26/05 - 02/06	7	420	GRATIS	25% (*)	50%	25%
02/06 - 09/06	490		02/06 - 09/06	7	490	GRATIS	25% (*)	50%	25%
09/06 - 16/06	560		09/06 - 16/06	7	560	GRATIS	25% (*)	50%	25%
16/06 - 23/06	665		16/06 - 23/06	7	665	GRATIS	25% (*)	50%	25%
23/06 - 30/06	770		23/06 - 30/06	7	770	GRATIS	25% (*)	50%	25%
30/06 - 07/07	875		30/06 - 07/07	7	875	GRATIS	25% (*)	50%	25%
07/07 - 14/07	875		07/07 - 14/07	7	875	GRATIS	25% (*)	50%	25%
14/07 - 21/07	945		14/07 - 21/07	7	945	GRATIS	25% (*)	50%	25%
21/07 - 28/07	945		21/07 - 28/07	7	945	GRATIS	25% (*)	50%	25%
28/07 - 04/08	945		28/07 - 04/08	7	945	GRATIS	25% (*)	50%	25%
04/08 - 11/08	1.120		04/08 - 11/08	7	1.120	GRATIS	25% (*)	50%	25%
11/08 - 18/08	1.260		11/08 - 18/08	7	1.260	GRATIS	25% (*)	50%	25%
18/08 - 25/08	1.190		18/08 - 25/08	7	1.190	GRATIS	25% (*)	50%	25%
25/08 - 01/09	875		25/08 - 01/09	7	875	GRATIS	25% (*)	50%	25%
01/09 - 08/09	700		01/09 - 08/09	7	700	GRATIS	25% (*)	50%	25%
08/09 - 15/09	595		08/09 - 15/09	7	595	GRATIS	25% (*)	50%	25%
15/09 - 22/09	490		15/09 - 22/09	7	490	GRATIS	25% (*)	50%	25%
22/09 - 29/09	420		22/09 - 29/09	7	420	GRATIS	25% (*)	50%	25%

PACCHETTI NAVE GRATIS 10/11 NOTTI IN PENSIONE COMPLETA (BEVANDE INCLUSE)

Periodi (mart./ven.)	Notti	QUOTE	Periodi (ven./mart.)	Notti	QUOTE	RIDUZIONE LETTO AGGIUNTO			
						3° letto 3/13 anni	3° letto 13/18 anni (*)	4°/5° letto 3/13 anni	3°/4°/5° letto dai 13 anni
16/06 - 26/06	10	995	26/06 - 07/07	11	1.315	GRATIS	25% (*)	50%	25%
30/06 - 10/07	10	1.250	10/07 - 21/07	11	1.445	GRATIS	25% (*)	50%	25%
07/07 - 17/07	10	1.280	17/07 - 28/07	11	1.485	GRATIS	25% (*)	50%	25%
14/07 - 24/07	10	1.350	24/07 - 04/08	11	1.485	GRATIS	25% (*)	50%	25%
28/07 - 07/08	10	1.425	07/08 - 18/08	11	1.900	GRATIS	25% (*)	50%	25%
04/08 - 14/08	10	1.660	14/08 - 25/08	11	1.910	GRATIS	25% (*)	50%	25%
18/08 - 28/08	10	1.565	28/08 - 08/09	11	1.200	GRATIS	25% (*)	50%	25%

**PRENOTA PRIMA RAGAZZI AL 31/03: (*) 3° LETTO 13/18 ANNI NON COMPIUTI GRATIS
PRENOTA PRIMA AL 31/03: SCONTO DEL 5% IN CAMERA DOPPIA ANCHE CON INFANT 0/3 ANNI**

RIDUZIONI/SUPPLEMENTI:

• **Infant card:** obbligatoria da 0 a 3 anni, 7 Euro al giorno da pagare in loco. Include l'utilizzo della culla (una a camera, eventuale seconda culla solo su richiesta) e l'uso della biberoneria (alimenti di base forniti) senza limiti di orario; • **Riduzione mezza pensione:** Euro 10 al giorno a persona (riduzioni da tabella); • **Speciale "for 4":** 4 adulti in una camera pagano 3 quote intere (letto a castello) offerta applicabile anche in camera family con riduzione bambino e/o adulto per quinto letto; • **Doppia uso singola:** 25% di supplemento in tutti i periodi (su richiesta, salvo disponibilità); • **Supplemento "Balcony"** 20 Euro al giorno a camera; • **Family bicamera "Sa Marina":** 4 e 5 posti letto in alcuni casi con letto a castello), disponibili senza supplemento; • **Animali domestici:** ammessi uno per camera (peso max 20 kg), ad eccezione delle zone comuni, con contributo per igienizzazione finale 50 Euro da pagare in loco, ammessi nella spiaggia libera bai bau Palau, a 200 m dalla struttura; • **Esse plus:** Euro 40 al giorno, a camera; • **Speciale adulto con bambino:** un adulto con un bambino (3-13 anni) in camera doppia pagano 1,5 quote in solo soggiorno, 1,80 quote con nave gratis; • **Tessera club "Esse Card":** obbligatoria dal 02/06 al 22/09 da 3 anni, 6 Euro al giorno a persona da pagare in loco. Include: accesso alle piscine (cuffia obbligatoria) e alla spiaggia attrezzata con ombrelloni sdraio e lettini a esaurimento, attività del hero camp e young club, corsi collettivi di nuoto, fitness, acquagym, beach volley, calcio, uso delle canoe; balli di gruppo; accesso al teatro per gli spettacoli serali.

IL MANCATO UTILIZZO DEI SERVIZI NON ESENTA GLI OSPITI DAL PAGAMENTO OBBLIGATORIO DELLA ESSE CARD E DELLA INFANT CARD

TASSA DI SOGGIORNO: I COMUNI ITALIANI HANNO LA FACOLTÀ DI APPLICARE LA TASSA DI SOGGIORNO.

DETTA TASSA NON È PREVISTA NELLE QUOTE RIPORTATE IN TABELLA. SE APPLICATA, DOVRÀ EVENTUALMENTE ESSERE PAGATA DAL CLIENTE DIRETTAMENTE IN HOTEL.